

TARDES DE JUNIO Y SEPTIEMBRE

Ludocole

Escuela de Verano 2011



www.ludocole.es - email:ludocole@ludocole.es

Seminario San José, Ctra de Bétera s/n Godella -Valencia- Teléfono directo: 677671551

Datos del Alumno

Datos de los Padres

Nombre: _____

Apellidos: _____

Dirección: _____

CP: _____ Fecha nacimiento: _____ nº SS: _____

Teléfono 1: _____ Teléfono 2: _____ Teléfono 3: _____

Curso actual: _____ Nivel Educativo: Infantil Primaria

Talla de camiseta: _____ Centro educativo de procedencia: _____

Aspectos médicos a tener en cuenta: _____

Nombre del padre: _____

Nombre de la madre: _____

e-mail: _____

Localidad: _____

Servicios a contratar

Tardes de junio y septiembre

Actividades: repaso escolar, actividades lúdico-culturales y natación.

JUNIO

SEPTIEMBRE

- semana del 1 al 3 junio.
- semana del 6 al 10 de junio.
- semana del 13 al 17 de junio.
- semana del 20 al 23 de junio.

- semana del 12 al 16 de septiembre.
- semana del 19 al 23 de septiembre.
- semana del 26 al 30 de septiembre.
- semana del 26 al 30 de septiembre.

25€euros - semana
7 euros - día suelto

Formas de pago:

- Transferencia bancaria (concepto: Indicar apellidos y nombre del alumno)
- Pago en efectivo - De lunes a jueves de 16:30 a 17:30 Nuevo despacho de Ludocole (junto piscina).

nº de cuenta: 2090 3208 11 0200043757

(se ruega indicar en el concepto de la transferencia apellidos del alumno)

IMPORTE TOTAL CONTRATADO _____

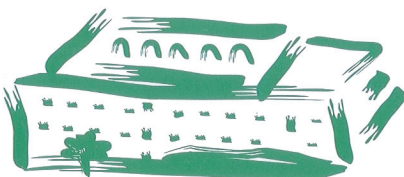

Godella, ____ de ____ de 2010.

Fdo. _____

LUDOCOLE no se hace responsable de los errores de imprenta que pudiera haber, ni tampoco de publicaciones sobre LUDOCOLE de terceros. Al formalizar la inscripción en la escuela el alumno acepta las Condiciones Generales y de Pago, así como de las normas, reglas y garantías de LUDOCOLE que previamente le han sido entregadas para su lectura.

LUDOCOLE respeta plenamente su derecho a la privacidad y le garantiza la protección de los datos de carácter personal que nos suministre de conformidad con lo establecido en la Ley 15/1999, de 13 de diciembre, de Protección de Datos de Carácter Personal (en adelante, "LPD"), y con esta Política de Privacidad, que se aplican a todos nuestros documentos.